Pracovní list č. 27

S A V C I – SUDOKOPYTNÍCI, ŠELMY

Pracuj s učebnicí str. 51 – 54.

Vysvětli pojmy:

Savec – _____

_____

_____

Sudokopytník – _____

Přežvýkavec – _____

_____

Říje – _____

Kopyto – _____

_____

Roh – _____

_____

Paroh – _____

_____

A

paroh

B

roh

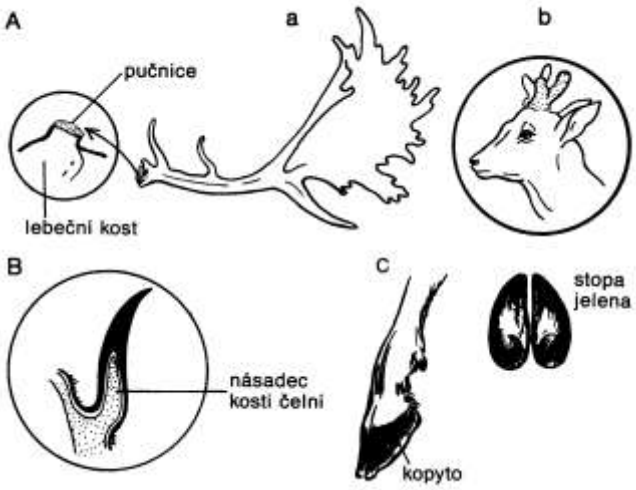

Který ze sudokopytníků žijících v současnosti v našich lesích k nám byl uměle vysazen?

_____

Z učebnice zjisti, který sudokopytník žijící v lese je:

a) býložravec – _____

b) všežravec – _____

c) má parohy – _____

d) má rohy – _____

e) má kly – _____

f) je přežvýkavec – _____

g) nepřežvykuje potravu – _____

Odpověz na otázku č. 28 na str. 51
(navrhni přehlednou tabulku, do které zapíšeš správné odpovědi)**:**

ŠELMY

Na příkladu vyhynutí velkých šelem v naší přírodě vysvětli narušení biologické rovnováhy a jejích důsledků pro celý les.
Snaž se co nejvíc informací o šelmách uvedených v učebnici nalézt na internetu (použij obvyklé stránky www.google.cz), vytiskni si je a nalep do dolní části tohoto pracovního listu.
Tyto informace můžeš použít jako krátký referát!!!

© Jiří Bohdal
www.naturfoto.cz

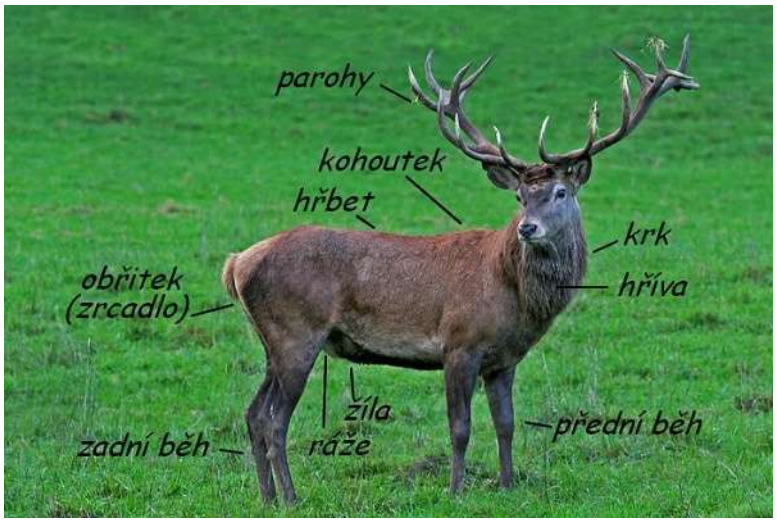
parohy
kohoutek
hřbet
krk
obřitek
(zrcadlo)
hříva
žíla
ráže
zadní běh
přední běh

© Jiří Bohdal

www.naturfoto.cz
© Jiří Bohdal